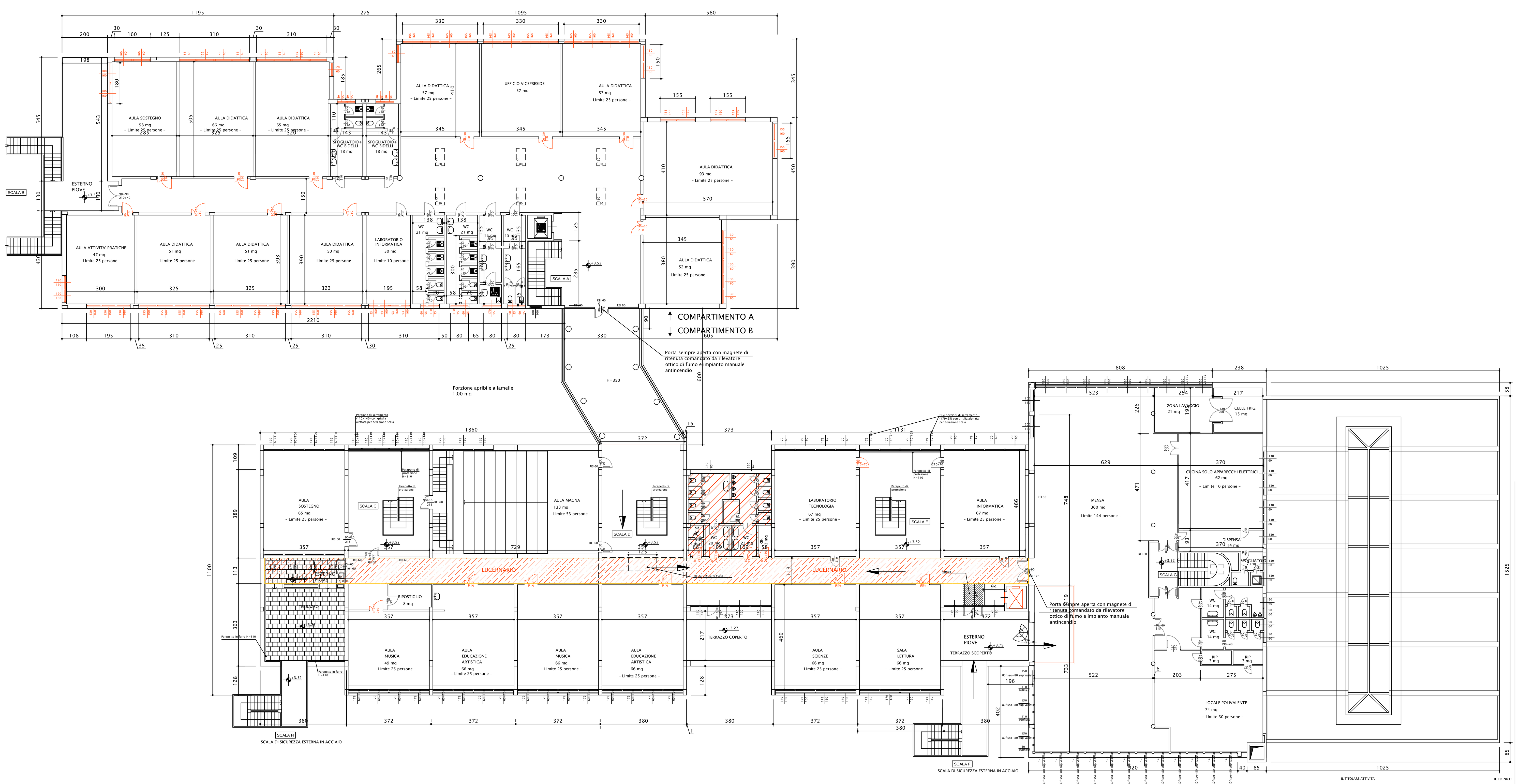

LEGENDA:

- area interessata dai lavori
- bagni oggetto di intervento
- serramenti oggetto di sostituzione
- ascensore oggetto di intervento
- sbarramento interno per intercludere l'accesso
- area occupata da ponteggio
- percorso addetti al cantiere

tavola
03
data/agg.
nov 14

COMUNE DI BARANZATE

PIANO DELLA SICUREZZA PER MANUTENZIONE EDIFICIO SCOLASTICO DI VIA AQUILEIA, MESSA A NORMA BAGNI E SOSTITUZIONE SERRAMENTI

VIA AQUILEIA

Oggetto:

IPOTESI DI ACCANTIERAMENTO
PIANO PRIMO

PROPRIETÀ
COMUNE DI BARANZATE
Via Conciliazione, 19 - Baranzate

COORDINATORE DELLA SICUREZZA

Arch. Adriana Boiardi via Ginestra 14 20095 Cusano Milanino (MI)
Ordine Architetti Prov. Milano n. 5419 tel.fisso/fax 02 36632005
tel. mobile 339 3217074