



Comune di Baranzate

Città Metropolitana di Milano
AREA GESTIONE DEL TERRITORIO

ALLEGATO A

AVVISO PUBBLICO

FINALIZZATO ALL'ACQUISIZIONE DI MANIFESTAZIONE DI INTERESSE PER LE SPONSORIZZAZIONI D'INTERVENTI DI MANUTENZIONE E VALORIZZAZIONE DELLE AREE A VERDE PRESENTI NELLE ROTATORIE STRADALI SITE SUL TERRITORIO COMUNALE, DA PARTE DI OPERATORI ECONOMICI, COOPERATIVE SOCIALI ED ASSOCIAZIONI OPERANTI SUL TERRITORIO COMUNALE.

Ai sensi dell'art. 43 della legge 449/1997 e ss.mm.ii., dell'art. 119 D.Lgs. 267/2000 e ss.mm.ii. e dell'art. 134 D.Lgs. n. 36/2023 e ss.mm.ii. dell'art 23 c. bis D.Lgs 285/92 e ss.mm.ii.

Individuazione lotto 1:

Rotatoria di via Milano 308 - corona circolare interna con aiuole laterali di bordura e spartitraffico - senza irrigazione.

L'area verde ha un diametro di circa 5,50 ml.

Immagine aerea della rotatoria, (fonte googlemaps)

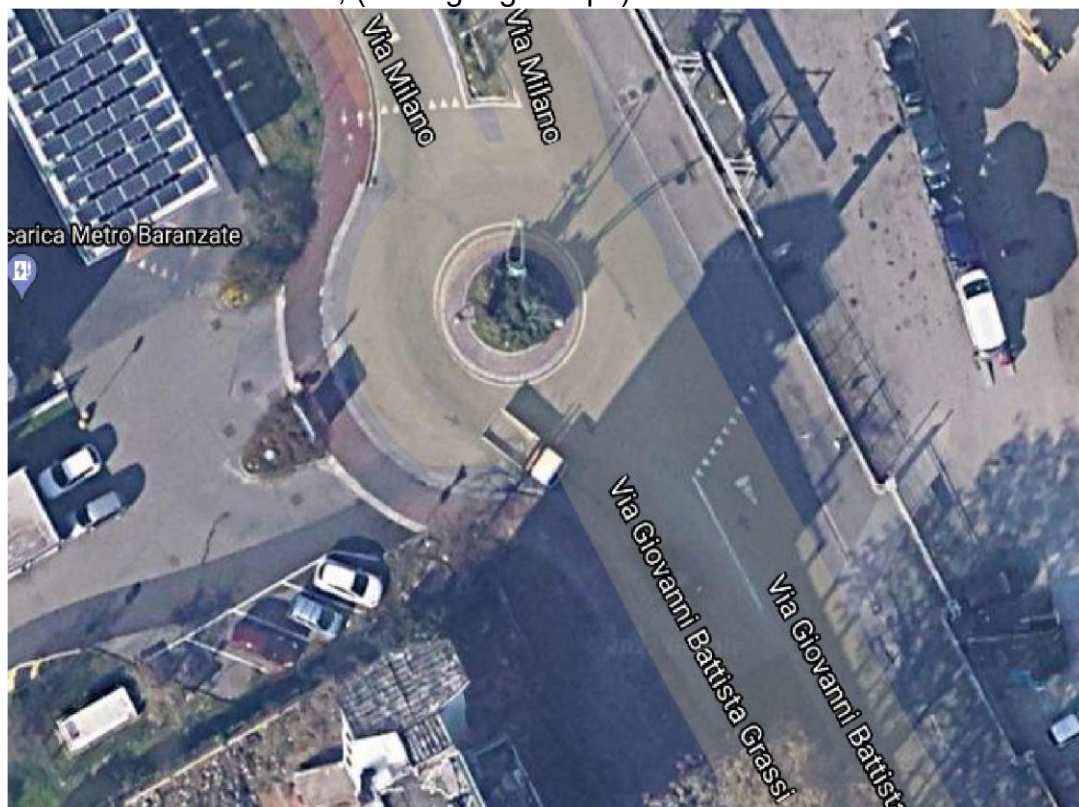

La tipologia di valorizzazione dell'area verde consigliata per la sponsorizzazione della rotatoria è la piantumazione di essenze arboree che necessitino di scarsa irrigazione, manto erboso, formazione di aiuole fiorite e/o la posa di pietrisco su telo pacciamante onde evitare la formazione di crescita di erbe infestanti.

L'attività minima richiesta per la sponsorizzazione delle aiuole è l'inerbimento, la formazione di aiuole fiorite, la gestione dell'irrigazione manuale, l'eventuale rasatura del prato da mantenere entro l'altezza massima dell'erba di cm. 10.

Tinteggiatura con colorazione alternata giallo rifrangente e nero della cordolatura sul perimetro della rotatoria.

Individuazione lotto 2:

Rotatoria di intersezione tra la via Merano e la via Mercantesse - corona circolare interna con aiuole laterali di bordura e spartitraffico - senza irrigazione L'area verde ha un diametro di circa 6,00 ml.

Immagine aerea della rotatoria, (fonte googlemaps)

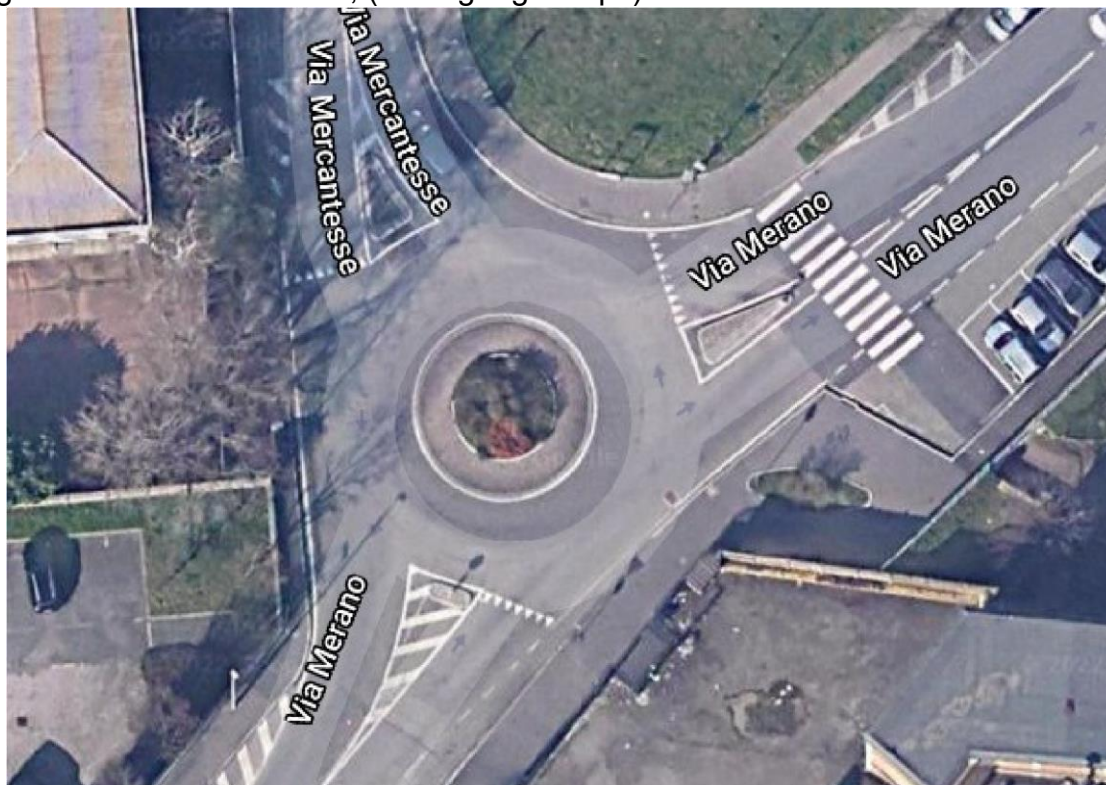

La tipologia di valorizzazione dell'area verde consigliata per la sponsorizzazione della rotatoria è la piantumazione di essenze arboree che necessitino di scarsa irrigazione, manto erboso, formazione di aiuole fiorite e/o la posa di pietrisco su telo pacciamante onde evitare la formazione di crescita di erbe infestanti.

L'attività minima richiesta per la sponsorizzazione delle aiuole è l'inerbimento, la formazione di aiuole fiorite, la gestione dell'irrigazione manuale, l'eventuale rasatura del prato da mantenere entro l'altezza massima dell'erba di cm. 10.

Tinteggiatura con colorazione alternata giallo rifrangente e nero della cordolatura sul perimetro della rotatoria.

Individuazione lotto 3:

Rotatoria di intersezione tra via Aquileia - corona circolare interna con aiuole laterali di bordura e spartitraffico - senza irrigazione via Aquileia - corona circolare interna con aiuole laterali di bordura e spartitraffico - senza irrigazione L'area verde ha un diametro di circa 25,30 ml.

Immagine aerea della rotatoria, (fonte googlemaps)



La tipologia di valorizzazione dell'area verde consigliata per la sponsorizzazione della rotatoria è la piantumazione di essenze arboree che necessitino di scarsa irrigazione, manto erboso, formazione di aiuole fiorite e/o la posa di pietrisco su telo pacciamante onde evitare la formazione di crescita di erbe infestanti.

L'attività minima richiesta per la sponsorizzazione delle aiuole è l'inerbimento, la formazione di aiuole fiorite, la gestione dell'irrigazione manuale, l'eventuale rasatura del prato da mantenere entro l'altezza massima dell'erba di cm. 10.

Tinteggiatura con colorazione alternata giallo rifrangente e nero della cordolatura sul perimetro della rotatoria.